

Industriestrasse

fertiges Strasseniveau
-0,25

ZUFAHRT
Schotter

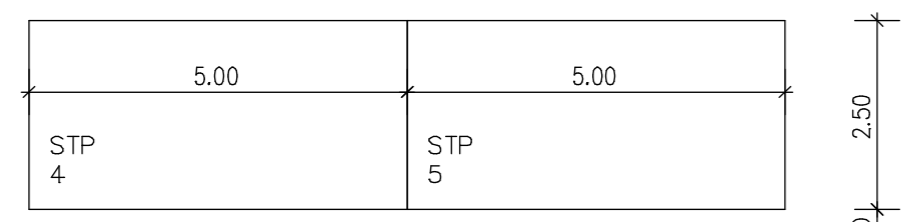
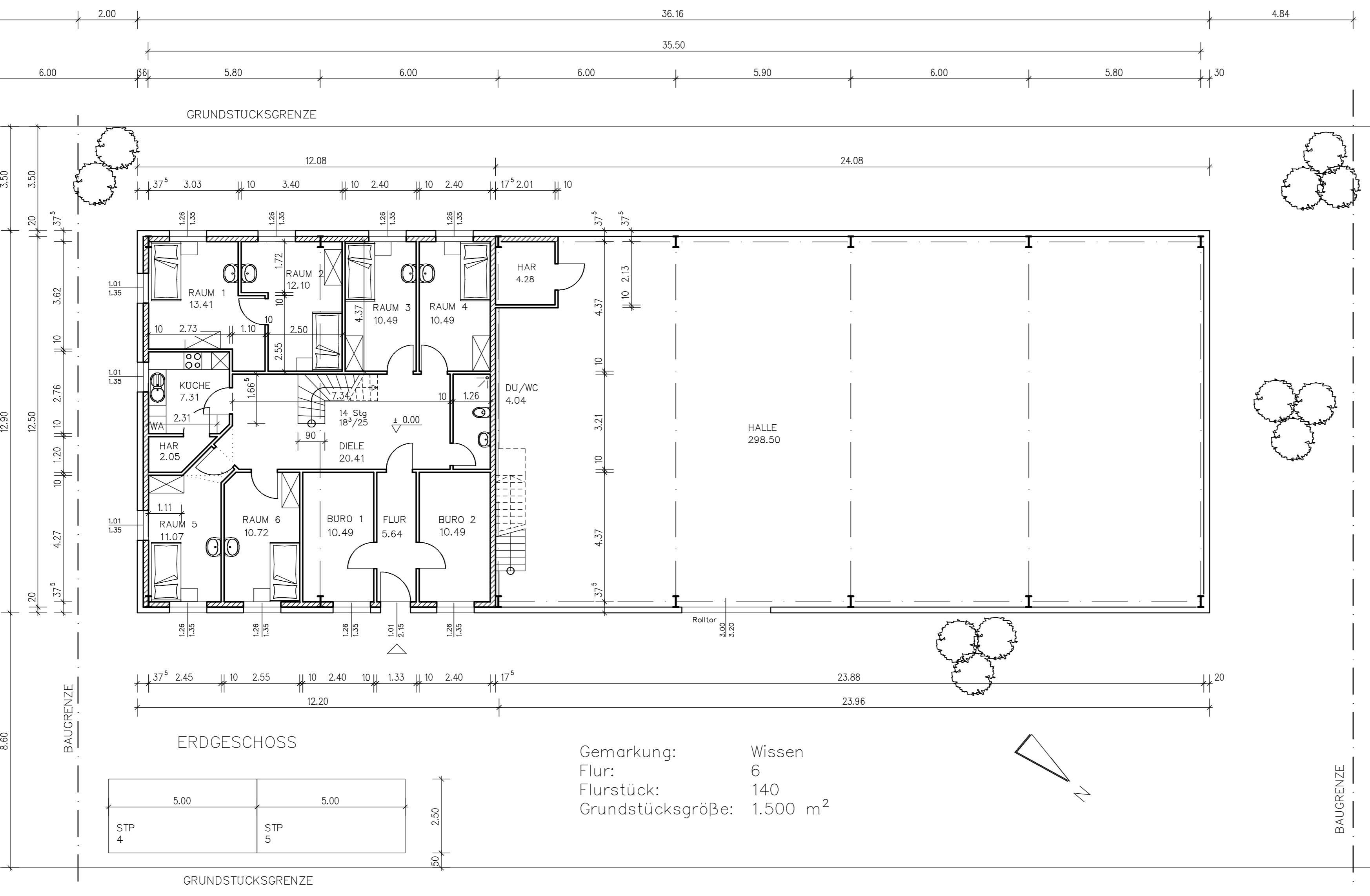

Gemarkung: Wissen
Flurstück: 6
Flurstück: 140
Grundstücksgröße: 1.500 m²

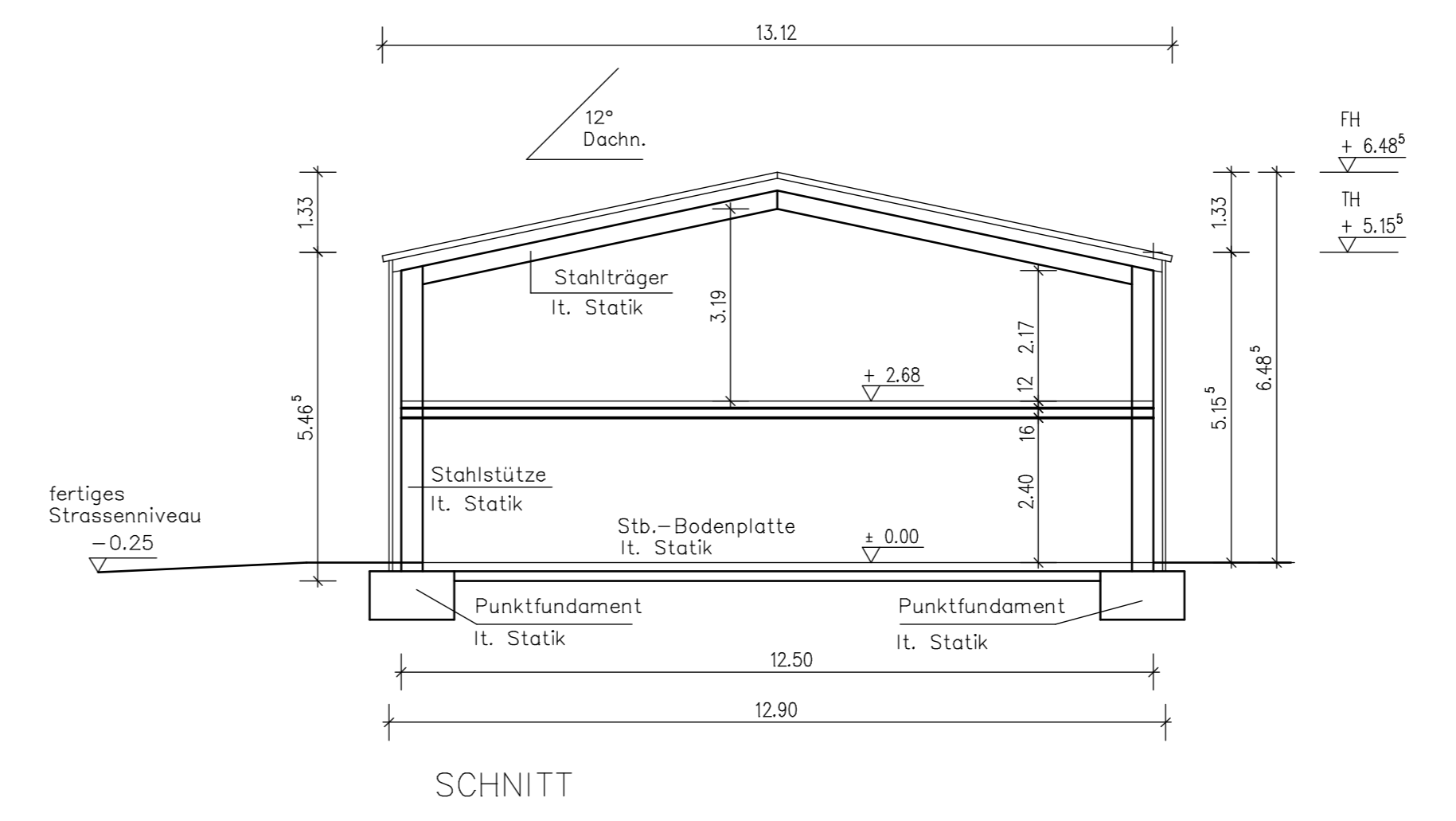
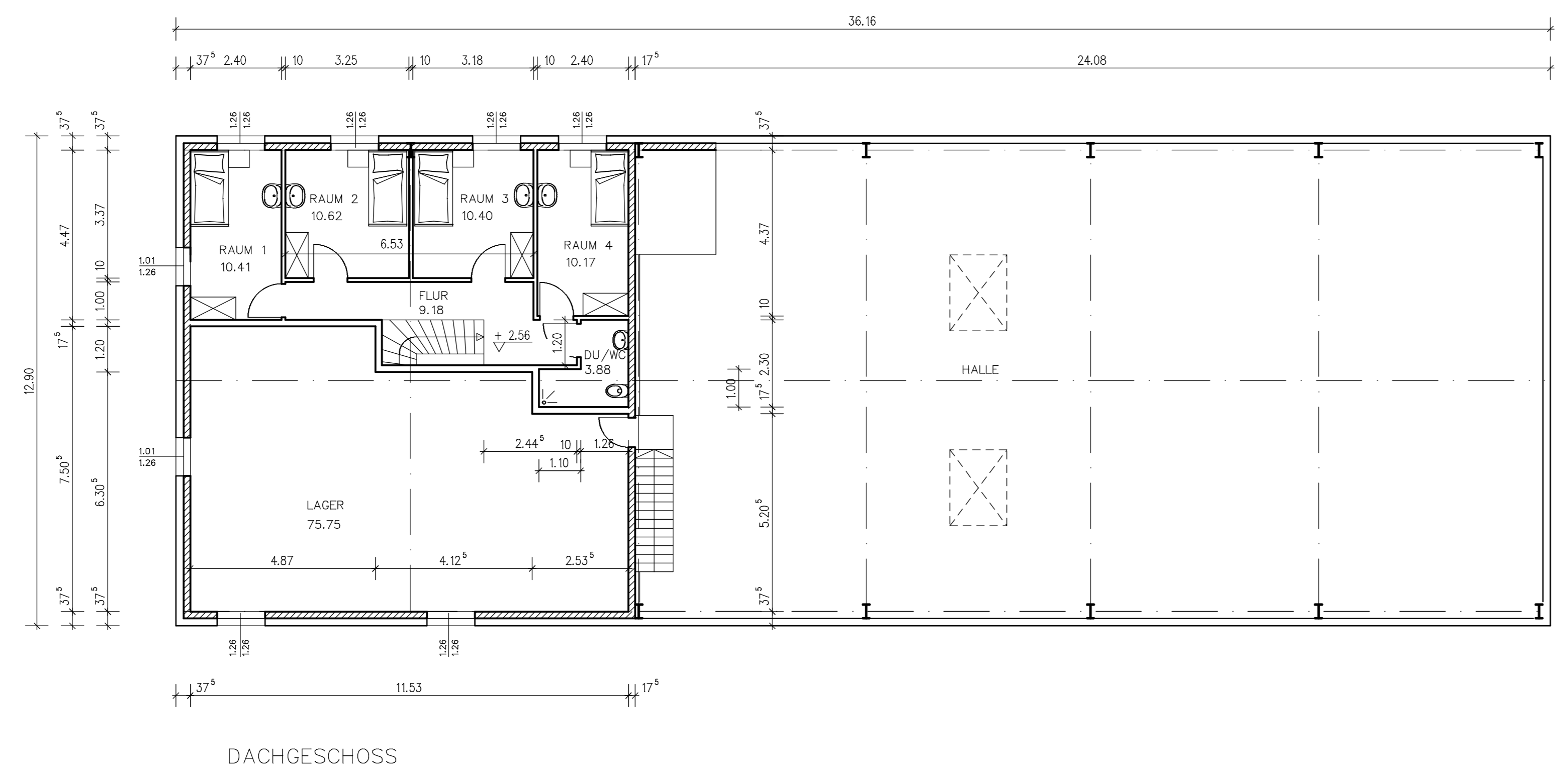

INGENIEURBÜRO Kurt Evers GmbH			
Planung • Statik • Schall- und Wärmeschutz			
BAUVORHABEN :	ERRICHTUNG EINER LAGERHALLE MIT BURORÄUME UND UNTERKÜNFTE FÜR SAISONARBEITSKRÄFTE IN 47652 WEEZE, INDUSTRIESTRASSE		
BAUHERRSCHAFT :	FRAU IVONA SCHWALBE, KULLWEG 7, 47652 WEEZE		
PLANINHALT :	GRUNDRISS, SCHNITT UND ANSICHTEN		
MASSTAB : 1:100			BLATT - NR.: 1
gezeichnet :	geprüft :	geändert :	ergänzt :
WEEZE, DEN 14. JUNI 2011		KLEVE, DEN 14. JUNI 2011	
_____ DIE BAUHERRN		_____ DER ARCHITEKT	